МИНИСТЕРСТВО ОБРАЗОВАНИЯ ЯРОСЛАВСКОЙ ОБЛАСТИ
государственное профессиональное образовательное учреждение
Ярославской области
ЯРОСЛАВСКИЙ ПОЛИТЕХНИЧЕСКИЙ КОЛЛЕДЖ № 24

П Р И К А З

№ 01-09/152/1 от 01.09.2023

Об утверждении
организационной структуры
ГПОУ ЯО Ярославского политехнического колледжа №24

В соответствии с пунктом 5.4 Устава государственного профессионального образовательного учреждения Ярославской области Ярославского политехнического колледжа №24

ПРИКАЗЫВАЮ:

1. Утвердить следующую организационную структуру ГПОУ ЯО Ярославского политехнического колледжа №24, согласно приложению №1 к настоящему приказу.
2. Заведующей учебной частью Корсаковой Т.С. привести внутренние нормативно-правовые акты в соответствии с утвержденной организационной структурой
3. Заместителю директора по УВР Буровой Е.А. разместить на официальном сайте учреждения настоящую организационную структуру.
4. Контроль за исполнение приказа оставляю за собой

Директор В.В. Феоктистов

ГОСУДАРСТВЕННОЕ ПРОФЕССИОНАЛЬНОЕ ОБРАЗОВАТЕЛЬНОЕ УЧРЕЖДЕНИЕ ЯРОСЛАВСКОЙ ОБЛАСТИ ЯРОСЛАВСКИЙ ПОЛИТЕХНИЧЕСКИЙ КОЛЛЕДЖ №24

Подписан цифровой подписью: ГОСУДАРСТВЕННОЕ ПРОФЕССИОНАЛЬНОЕ ОБРАЗОВАТЕЛЬНОЕ УЧРЕЖДЕНИЕ ЯРОСЛАВСКОЙ ОБЛАСТИ ЯРОСЛАВСКИЙ ПОЛИТЕХНИЧЕСКИЙ КОЛЛЕДЖ №24
DN: C=RU, S=Ярославская область, STREET="улица Павлова,д.6", L=Ярославль, T=Директор, O=ГОСУДАРСТВЕННОЕ ПРОФЕССИОНАЛЬНОЕ ОБРАЗОВАТЕЛЬНОЕ УЧРЕЖДЕНИЕ ЯРОСЛАВСКОЙ ОБЛАСТИ ЯРОСЛАВСКИЙ ПОЛИТЕХНИЧЕСКИЙ КОЛЛЕДЖ №24, ОГРН=1027600791910, СНИЛС=05364732562, OID.1.2.643.100.4=7605009562, ИНН=761000388390, E=pu-24@bk.ru, G=Владимир Викторович, SN=Феоктистов, CN=ГОСУДАРСТВЕННОЕ ПРОФЕССИОНАЛЬНОЕ ОБРАЗОВАТЕЛЬНОЕ УЧРЕЖДЕНИЕ ЯРОСЛАВСКОЙ ОБЛАСТИ ЯРОСЛАВСКИЙ ПОЛИТЕХНИЧЕСКИЙ КОЛЛЕДЖ №24
Основание: Я являюсь автором этого документа
Расположение:
Дата: 2023.09.01 14:06:29+03'00'
Foxit PDF Reader Версия: 2023.2.0

Приложение №1
к приказу № 01-09/152/1 от 01.09.2023
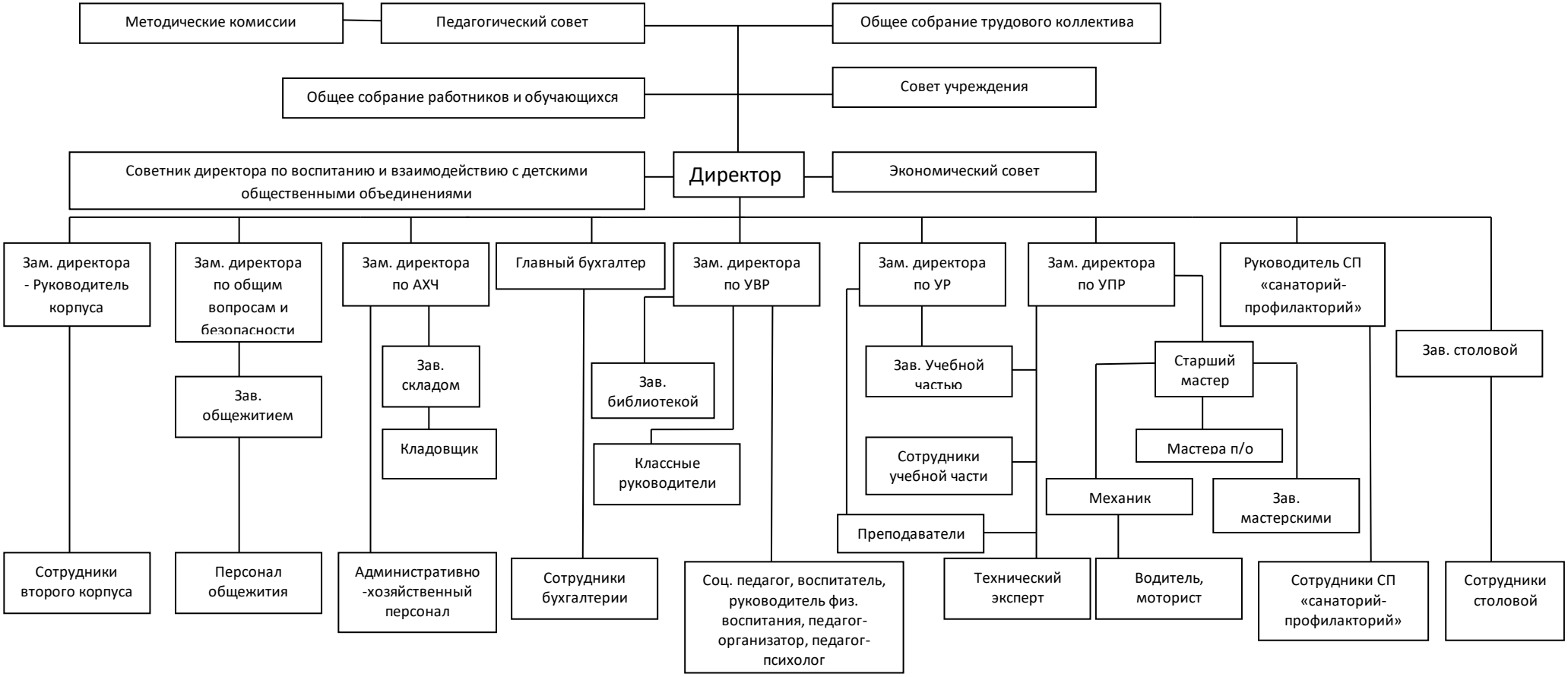
Организационная структура
ГПОУ ЯО Ярославского политехнического колледжа №24